

le cnam

Laboratoire interdisciplinaire pour la sociologie
économique (Lise)

Bachelierie Camille (Lise/CEET)

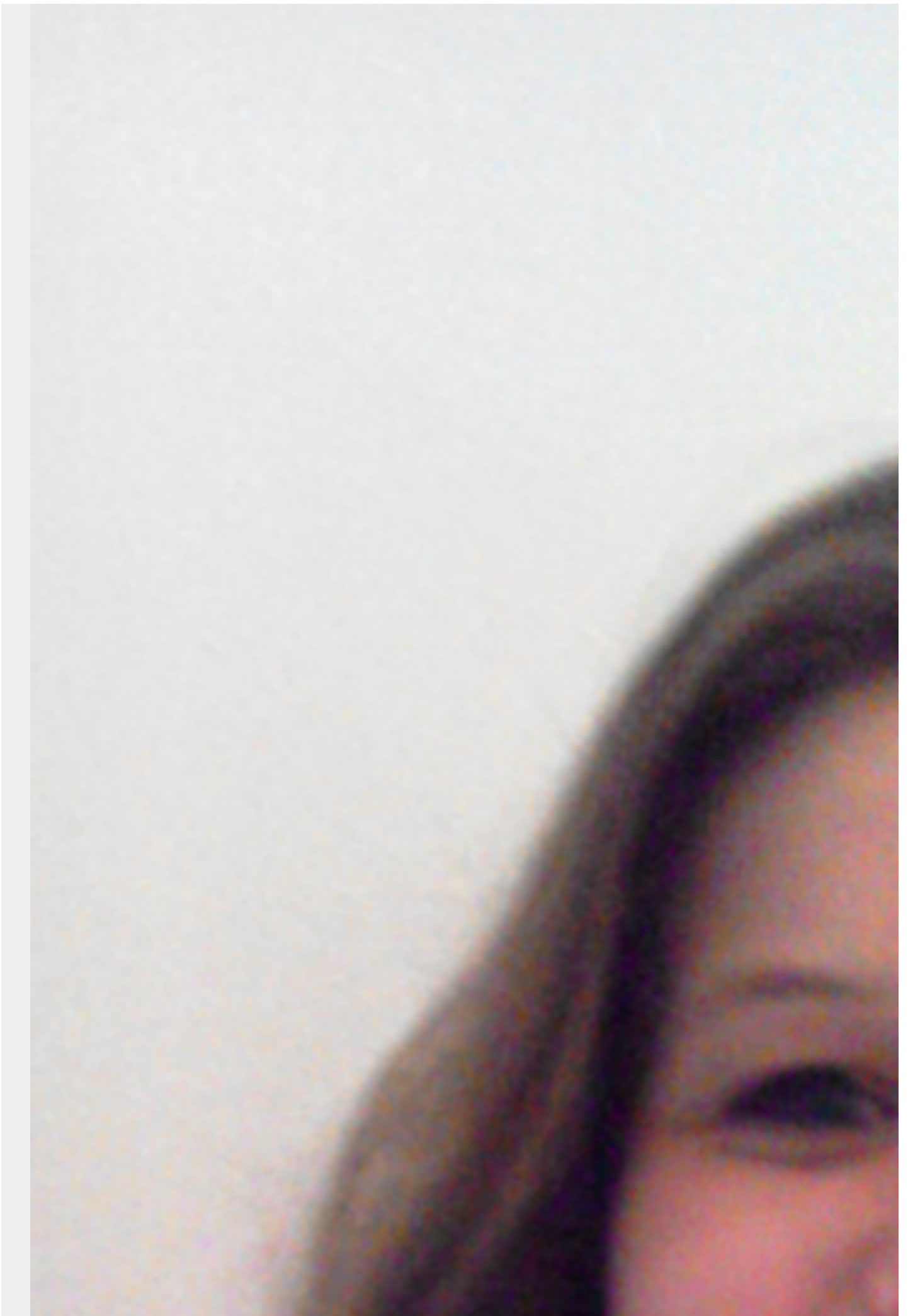

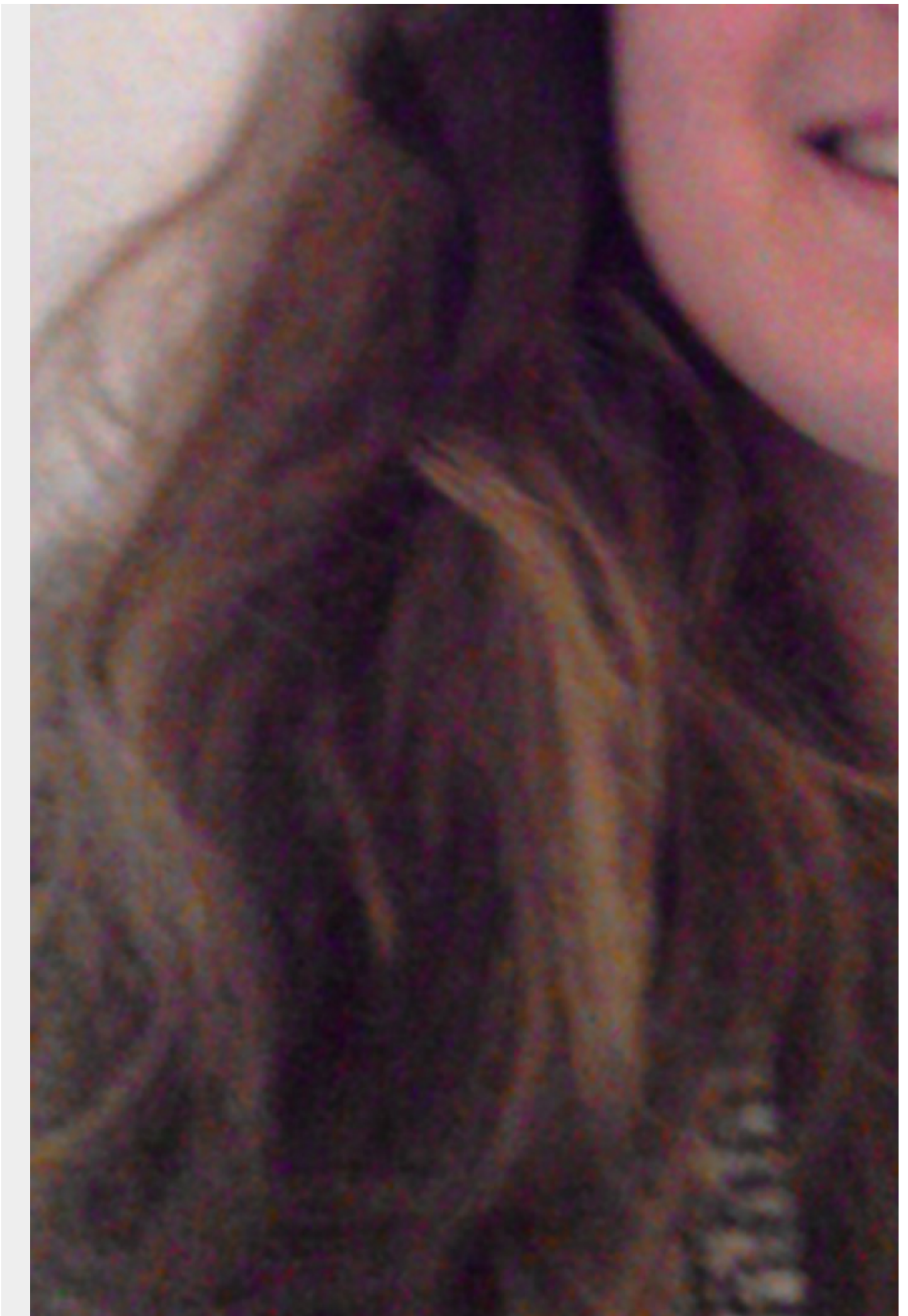



Camille Bachellerie est doctorante sous la direction de [Corinne Gaudart](#) et co-encadrée par Johann Petit. Elle est membre du Lise depuis octobre 2018. Sa thèse s'intitule "Le rôle des encadrants de proximité dans la construction des parcours professionnels à travers l'articulation de diverses temporalités". L'objectif de la thèse est d'investir l'activité de travail des encadrants de proximité dans un contexte de management par projets, et à travers cette analyse, de saisir l'articulation des différentes temporalités régissant ces organisations de travail par les encadrants et la façon dont cette articulation est la condition de la construction des parcours professionnels.

Camille Bachellerie

Doctorante en ergonomie
Affiliée au CEET, Gis CREAPT

Thèmes

Santé au travail
Management par projets
Montée en compétences et apprentissage
Secteur aéronautique

Contact**LISE - CNAM**

1LAB40

2, rue Conté

75003 Paris

Centre d'études de l'emploi et du travail (CEET) - CNAM

29, promenade Michel Simon

93166 Noisy-le-Grand

Mailcamille.bachelier@lecnam.net

<https://lise-cnrs.cnam.fr/le-laboratoire/les-membres-du-lise/bachelier-camille-lise-ceet--1041715.kjsp?RH=138261607>