

# le cnam

Laboratoire interdisciplinaire pour la sociologie  
économique(Lise)

Bachelierie Camille (Lise/CEET)

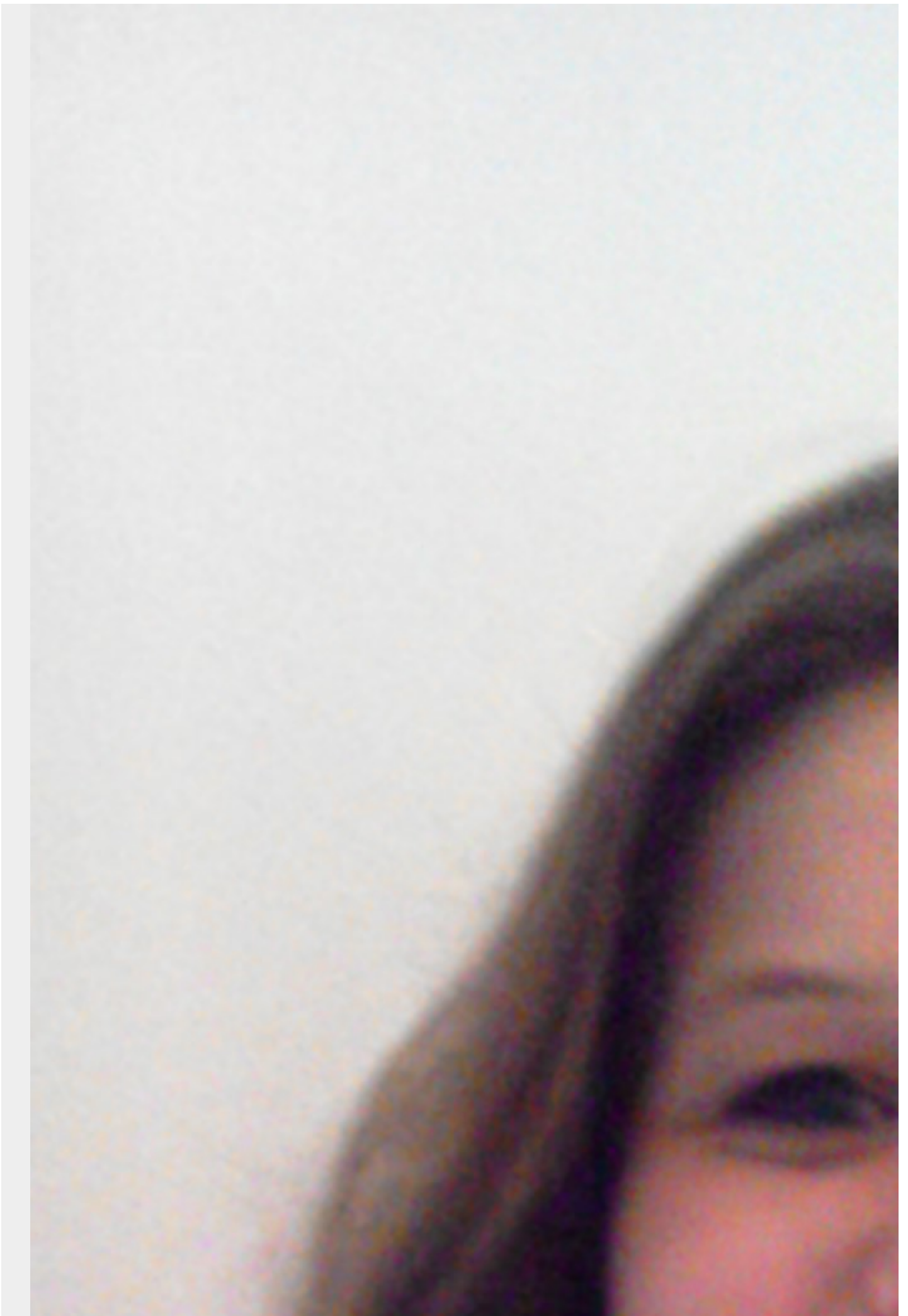

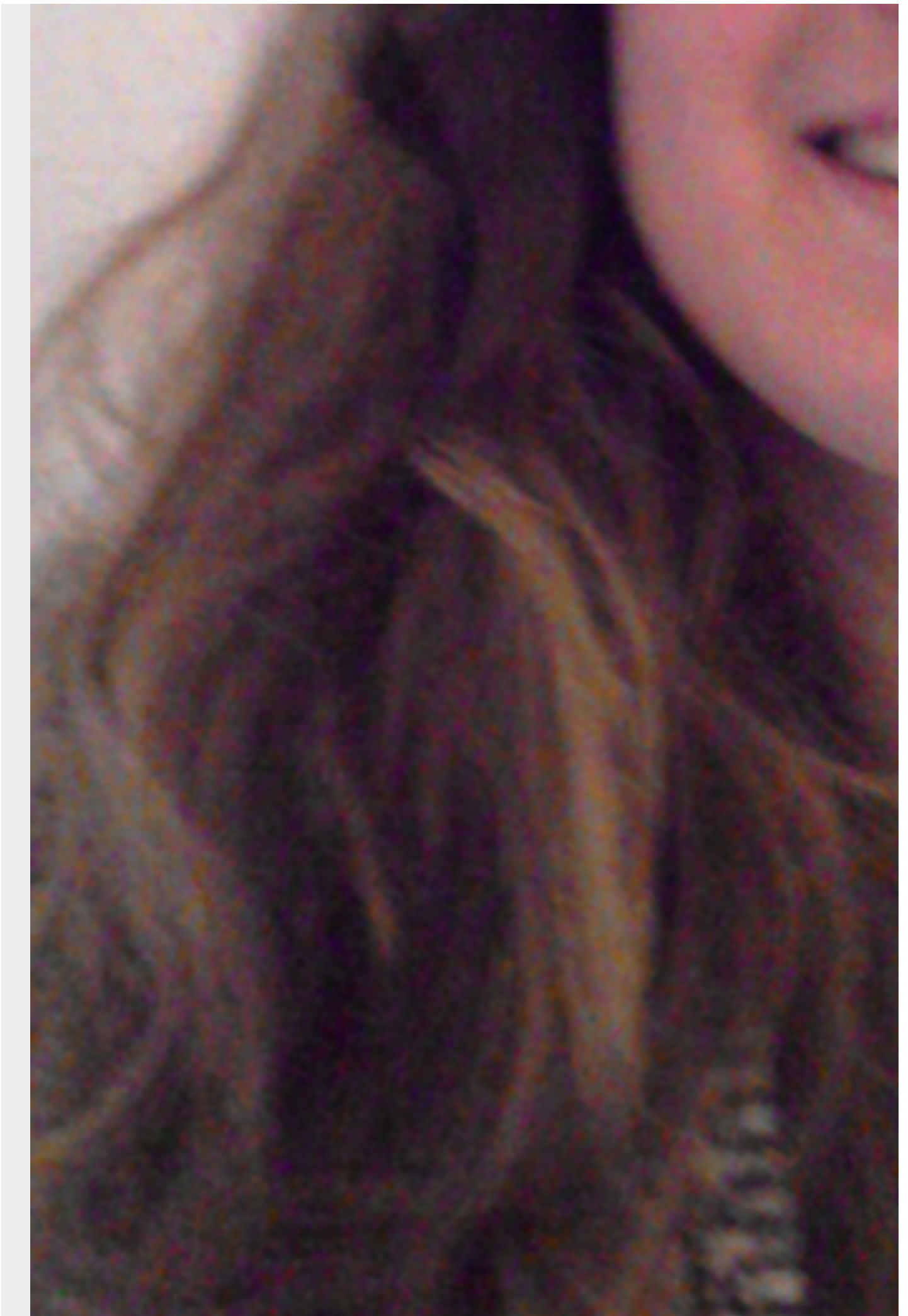



**Camille Bachellerie** est doctorante sous la direction de **Corinne Gaudart** et co-encadrée par Johann Petit. Elle est membre du Lise depuis octobre 2018. Sa thèse s'intitule "Le rôle des encadrants de proximité dans la construction des parcours professionnels à travers l'articulation de diverses temporalités". L'objectif de la thèse est d'investir l'activité de travail des encadrants de proximité dans un contexte de management par projets, et à travers cette analyse, de saisir l'articulation des différentes temporalités régissant ces organisations de travail par les encadrants et la façon dont cette articulation est la condition de la construction des parcours professionnels.

## Camille Bachellerie

**Doctorante en ergonomie**  
**Affiliée au CEET, Gis CREAPT**

### Thèmes

Santé au travail  
Management par projets  
Montée en compétences et apprentissage  
Secteur aéronautique



**Contact****LISE - CNAM**

1LAB40

2, rue Conté

75003 Paris

**Centre d'études de l'emploi et du travail (CEET) - CNAM**

29, promenade Michel Simon

93166 Noisy-le-Grand

**Mail**[camille.bachelier@lecnam.net](mailto:camille.bachelier@lecnam.net)

<http://lise-cnrs.cnam.fr/le-laboratoire/les-membres-du-lise/bachelier-camille-lise-ceet--1041715.kjsp?RH=138261607>